

## Programme d'Intervention Sanitaire. Dératisation et Désinsectisation Multisite CNAM.

### Site de Gay-Lussac.

- **Cafards** Du 5<sup>ème</sup> au 1<sup>e</sup> Sous-Sol, ainsi que dans tous les Locaux techniques et suivants : Loge, Locaux de convivialité, Vestiaires.
- **Souris** Du 2<sup>ème</sup> étage au 1<sup>er</sup> sous-sol, dans tous les locaux techniques et les précités : Loge, Locaux de convivialité, et Vestiaires.
- **Rats** Présence signalée dans toutes les cours extérieures.
- **Coléoptères, Mites, Poissons d'argent** Secteur concerné : Du 1<sup>e</sup> Sous-Sol, Réserves des livres Bibliothèque.

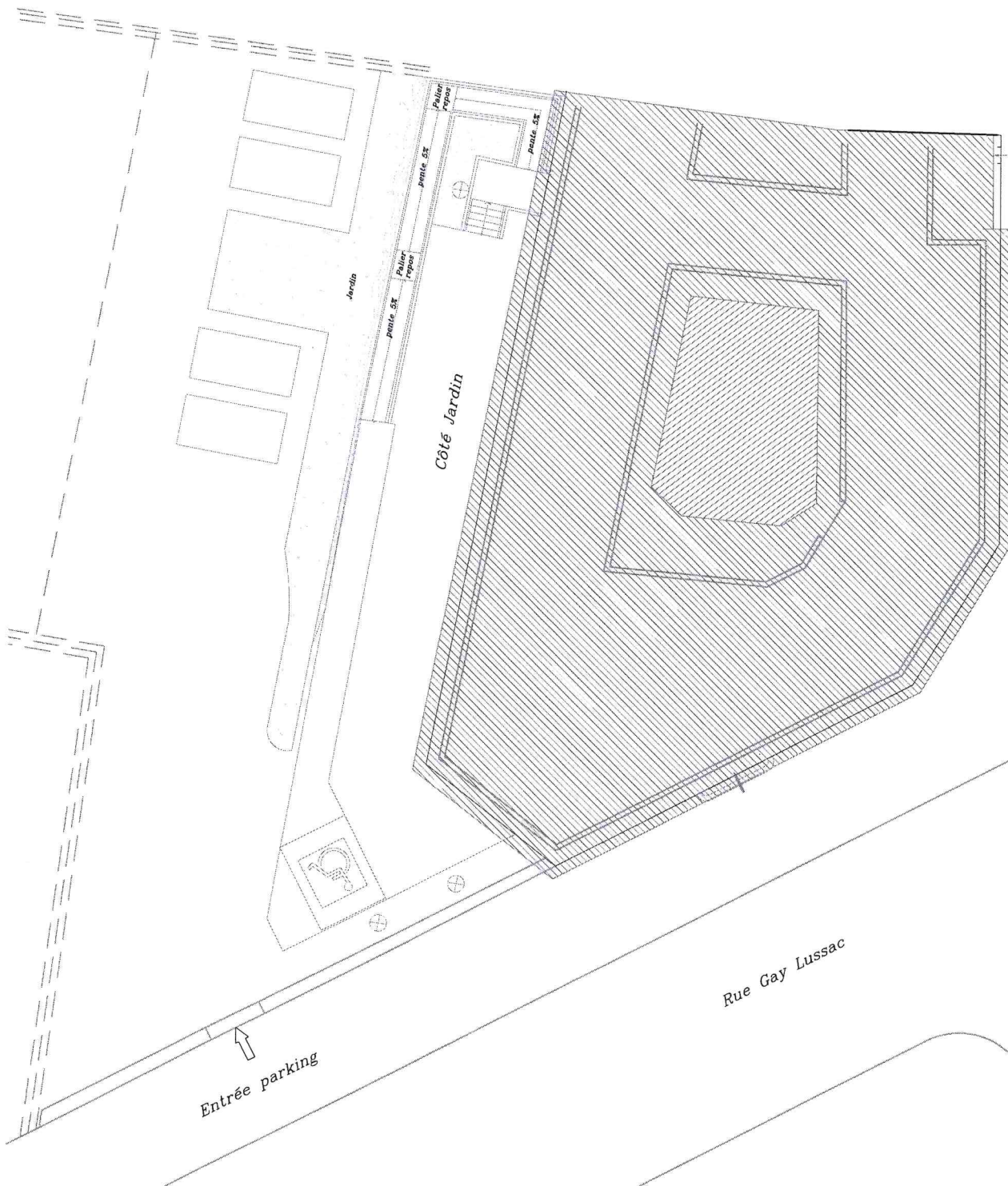

|  |               |  |  |
|--|---------------|--|--|
| CONSERVATOIRE NATIONAL DES ARTS ET METIERS |               |  |  |
| 292 rue Saint Martin 75003 PARIS           |               |  |  |
| Site de<br>GAY LUSSAC                      | Plan de masse | EXISTANT   |  |
|  |               | Indice N   |  |
|  |               | Pôle Valorisation du Patrimoine Immobilier Tél 01 40 27 23 03 Fax 01 40 27 28 84 |  |
|  |               | chef de de service Area LEVASSEUR  |  |
|  |               | gestionnaire T TROCHU  |  |
|  |               | date J. LOUCHER  |  |
|  |               | Echelle 1/200 - A3   |  |
|  |               | 2025 - 02 - 19   |  |

Rue Louis Thullier

Rue Gay Lussac



## CONSERVATOIRE NATIONAL DES ARTS ET METIERS

|                       |  |                 |  |    |                |
|-----------------------|--|-----------------|--|----|----------------|
| Site de<br>GAY LUSSAC |  | PLAN D'ENSEMBLE |  | 01 | EXISTANT       |
|                       |  |                 |  |    | Indice N       |
|                       |  |                 |  |    | Echelle sans   |
|                       |  |                 |  |    | 2025 - 02 - 19 |



**Parking à créer**  
**Béton Désactivé**  
 **$S = 58.88 \text{ m}^2$**

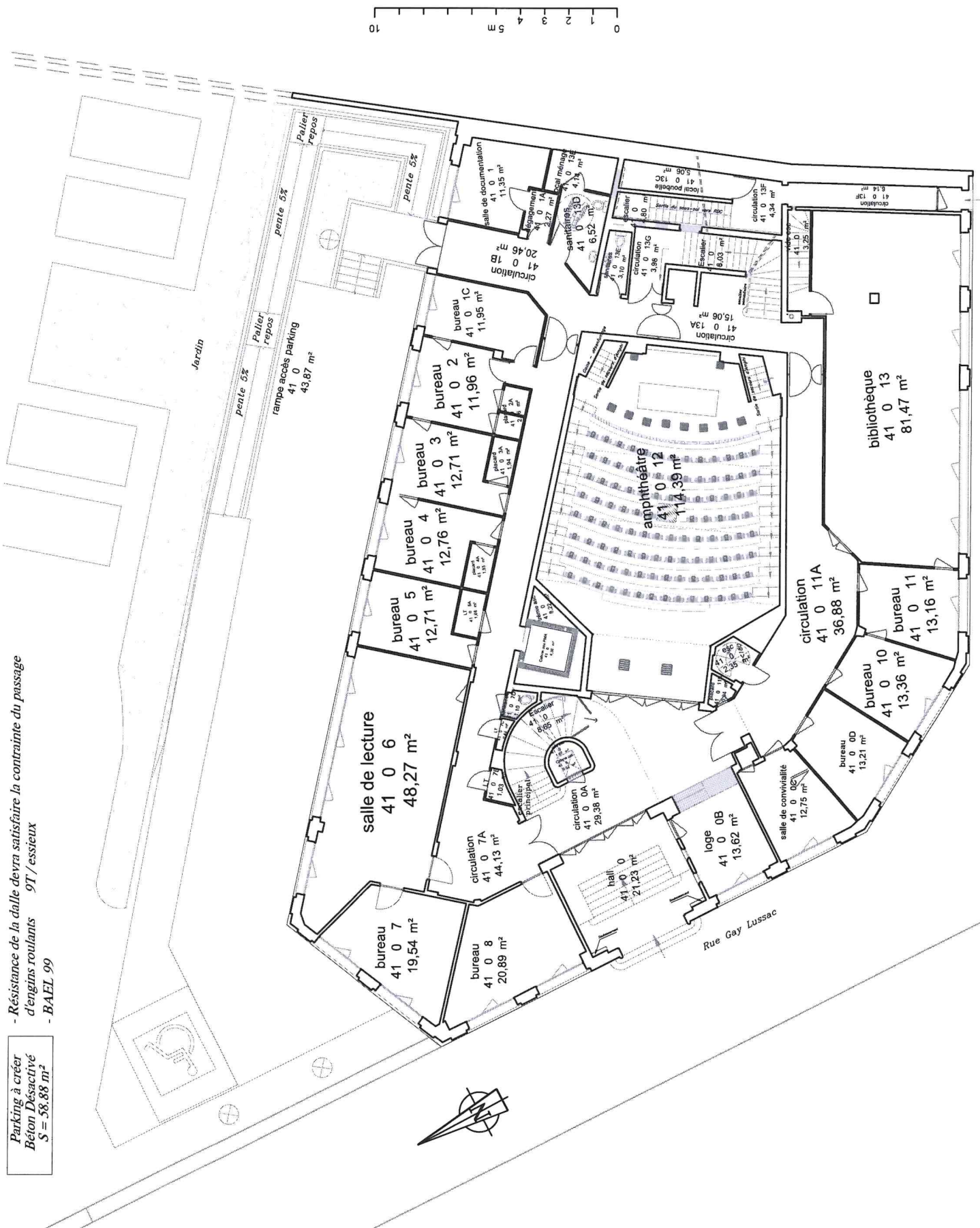

|  |  |  |  |                 |  |     |  |                                      |  |
|--|--|--|--|-----------------|--|-----|--|--------------------------------------|--|
| CONSERVATOIRE NATIONAL DES ARTS ET METIERS<br>292 rue Saint Martin 75003 PARIS |  | Site de<br>GALLUSSAC   |  | PLAN D'ENSEMBLE |  | RDC |  | Echelle sans<br>indice N<br>EXISTANT |  |
|  |  | Pole Valorisation du Patrimoine immobilier T61 01 40 27 23 03 Fax 01 40 27 29 84<br>chef de de service Anna LEKARSKI gsdsm@t1.fr |  | dess. J.BOUCHER |  |     |  | 2025 - 02 - 19                       |  |

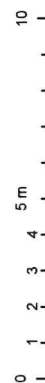
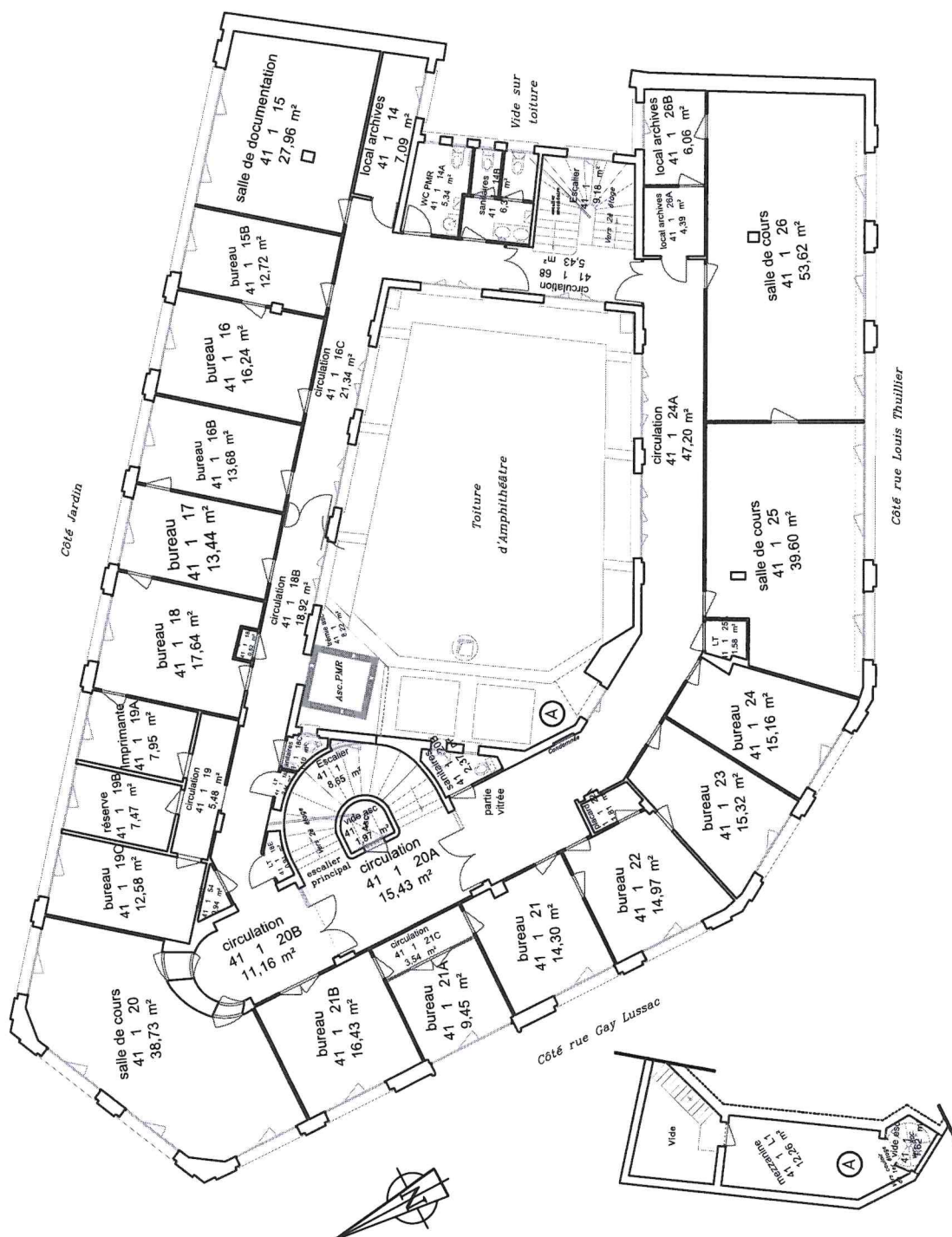

CONSERVATOIRE NATIONAL DES ARTS ET METIERS

|                       |  |                 |  |     |                |
|-----------------------|--|-----------------|--|-----|----------------|
| Site de<br>GAY LUSSAC |  | PLAN D'ENSEMBLE |  | R+1 | EXISTANT       |
|                       |  |                 |  |     | Indice N       |
|                       |  |                 |  |     | Echelle: sans  |
|                       |  |                 |  |     | 2025 - 02 - 19 |

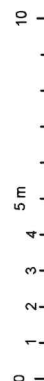
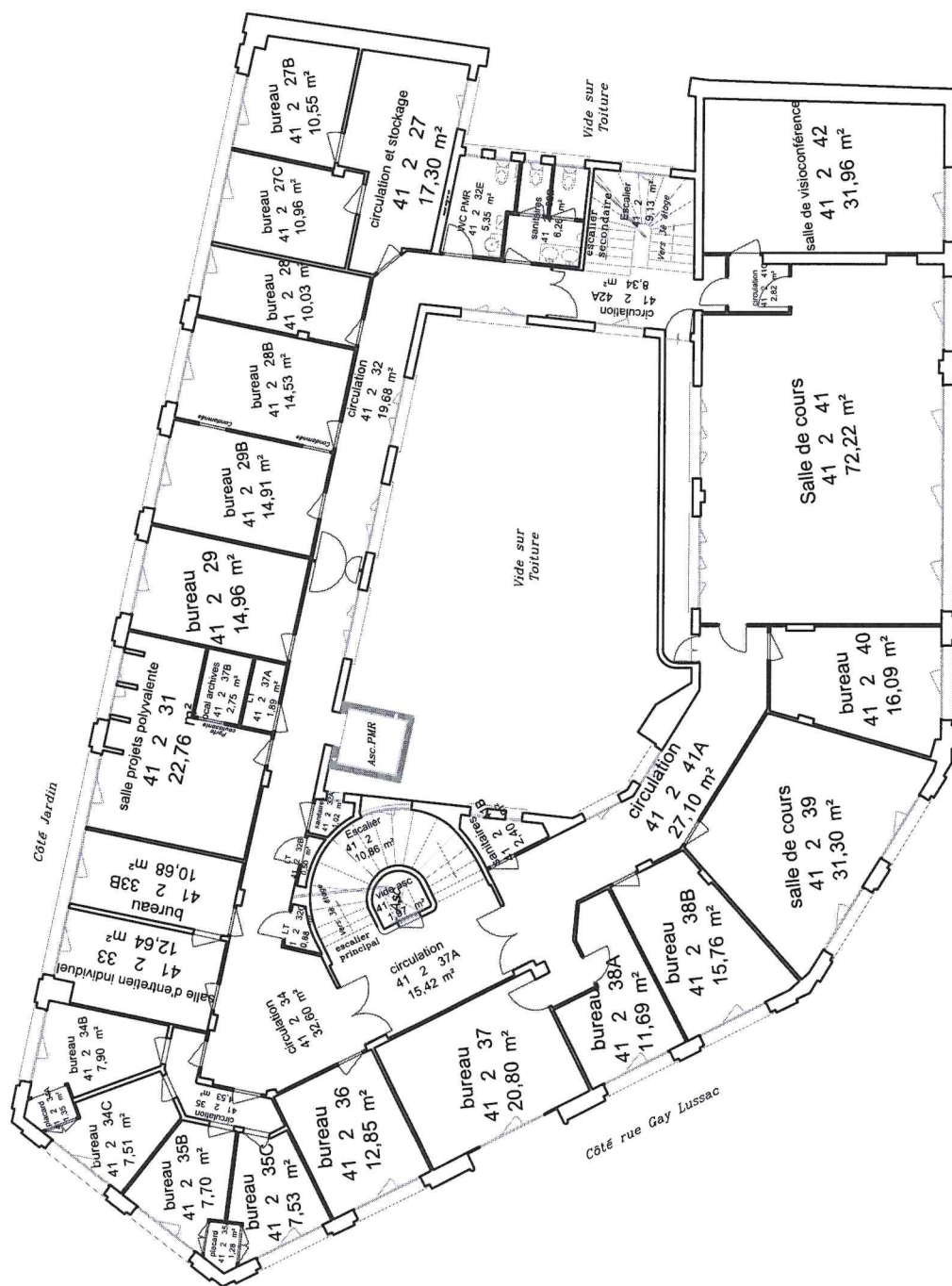

CONSERVATOIRE NATIONAL DES ARTS ET METIERS

|  |  |                   |   |                       |
|--|--|-------------------|---|-----------------------|
| <p>232, rue Saint Martin / 75003 PARIS</p> |  | <p><b>R+2</b></p> | <p>PLAN D'ENSEMBLE</p>  | <p>EXISTANT</p>       |
| <p>Site de<br/>GAY LUSSAC</p>              |  |                   | <p>Pole Valorisation du Patrimoine Immobilier Tél.01 40 27 23 03 Fax 01 40 27 29 84</p> | <p>Indice N</p>       |
| <p>chef de de service Anna LEKARSKI</p>    |  |                   | <p>gestionnaire T.TROCHU</p>  | <p>Echelle sans</p>   |
| <p>dess. J.BOUCHER</p>                     |  |                   |   | <p>2025 - 02 - 19</p> |
|  |  |                   |   |                       |





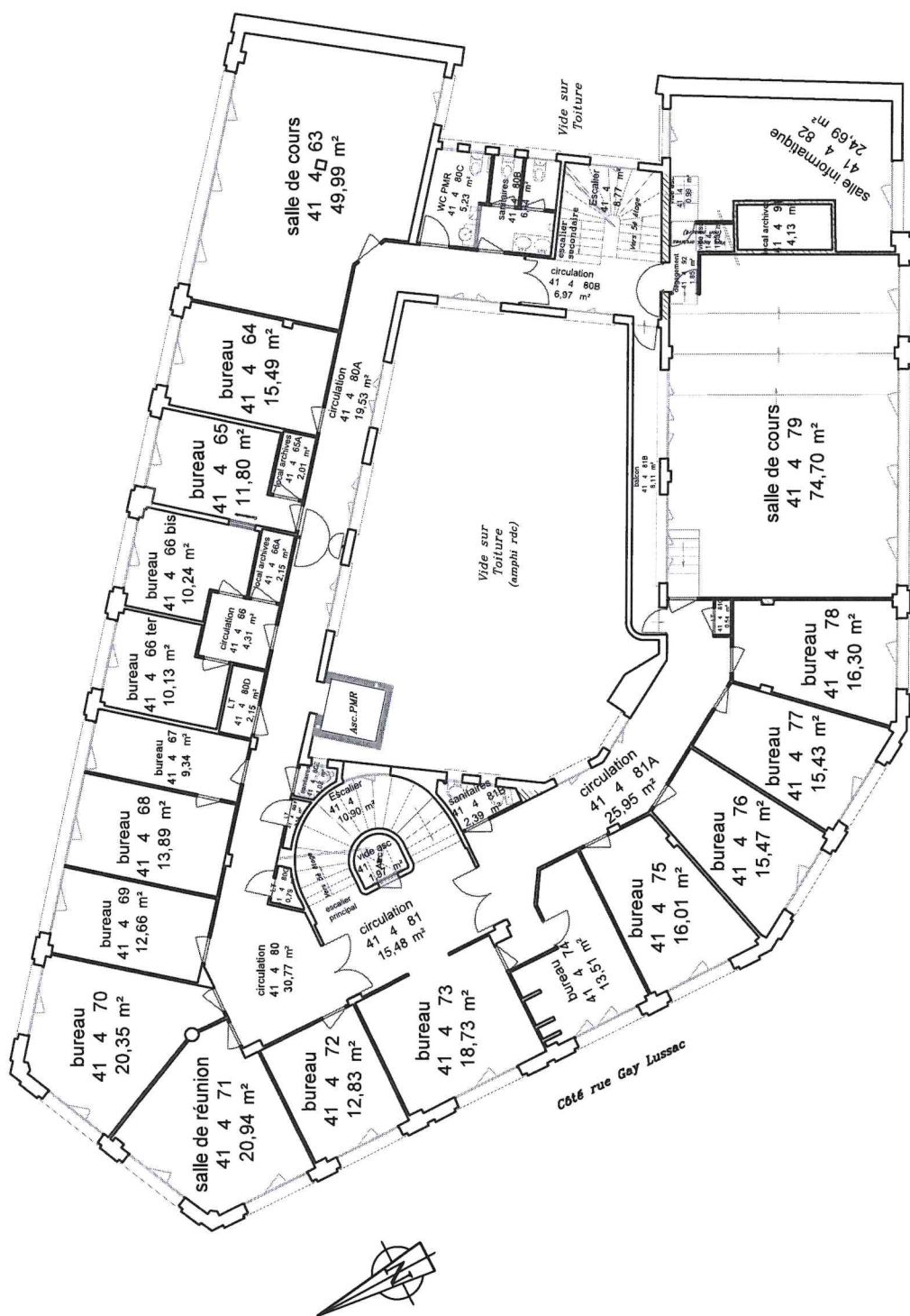

Côté rue Louis Thullier



| CONSERVATOIRE NATIONAL DES ARTS ET METIERS |                                       |                |                |
|--|---------------------------------------|----------------|----------------|
| 292 rue Saint Martin 75003 PARIS           |                                       |                |                |
| Site de<br>GAY LUSSAC                      | PLAN D'ENSEMBLE                       | R+4            |                |
| Pôle Valorisation du Patrimoine Immobilier | Tel 01 40 27 23 03 Fax 01 40 27 29 84 | EXISTANT       | EXISTANT       |
| chef de de service Anna LEKARSKI           | gestionnaire T.TROCHU                 | Index N        | Index N        |
|  | dess. J.BOUCHER                       | Echelle sans   | Echelle sans   |
|  |                                       | 2025 - 02 - 19 | 2025 - 02 - 19 |



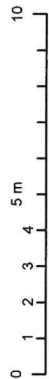
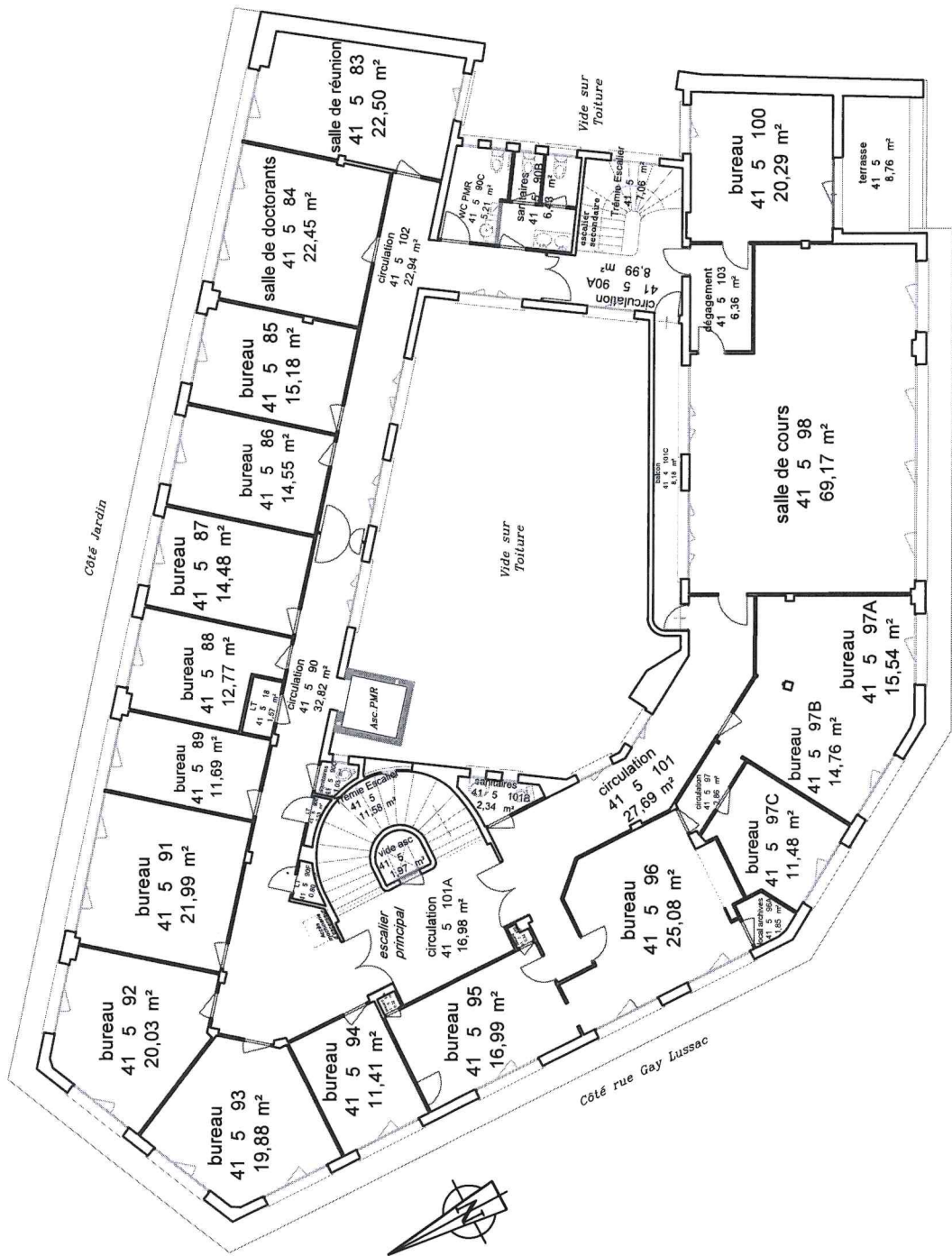

| CONSERVATOIRE NATIONAL DES ARTS ET METIERS |                                       |                |  |  |
|--|---------------------------------------|----------------|--|--|
| 292 rue Saint Martin 75003 PARIS           |                                       | R+5            |  |  |
| Site de                                    | PLAN D'ENSEMBLE                       | EXISTANT       |  |  |
| GAY LUSSAC                                 |                                       | Indice N       |  |  |
| Pôle Valorisation du Patrimoine Immobilier | Tél 01 40 27 23 03 Fax 01 40 27 29 84 | Echelle sans   |  |  |
| chef de de service Anna LEKARSKI           | gestionnaire T.TROCHU                 | dess. JBOUCHER |  |  |
|  |                                       | le 18 11 2024  |  |  |

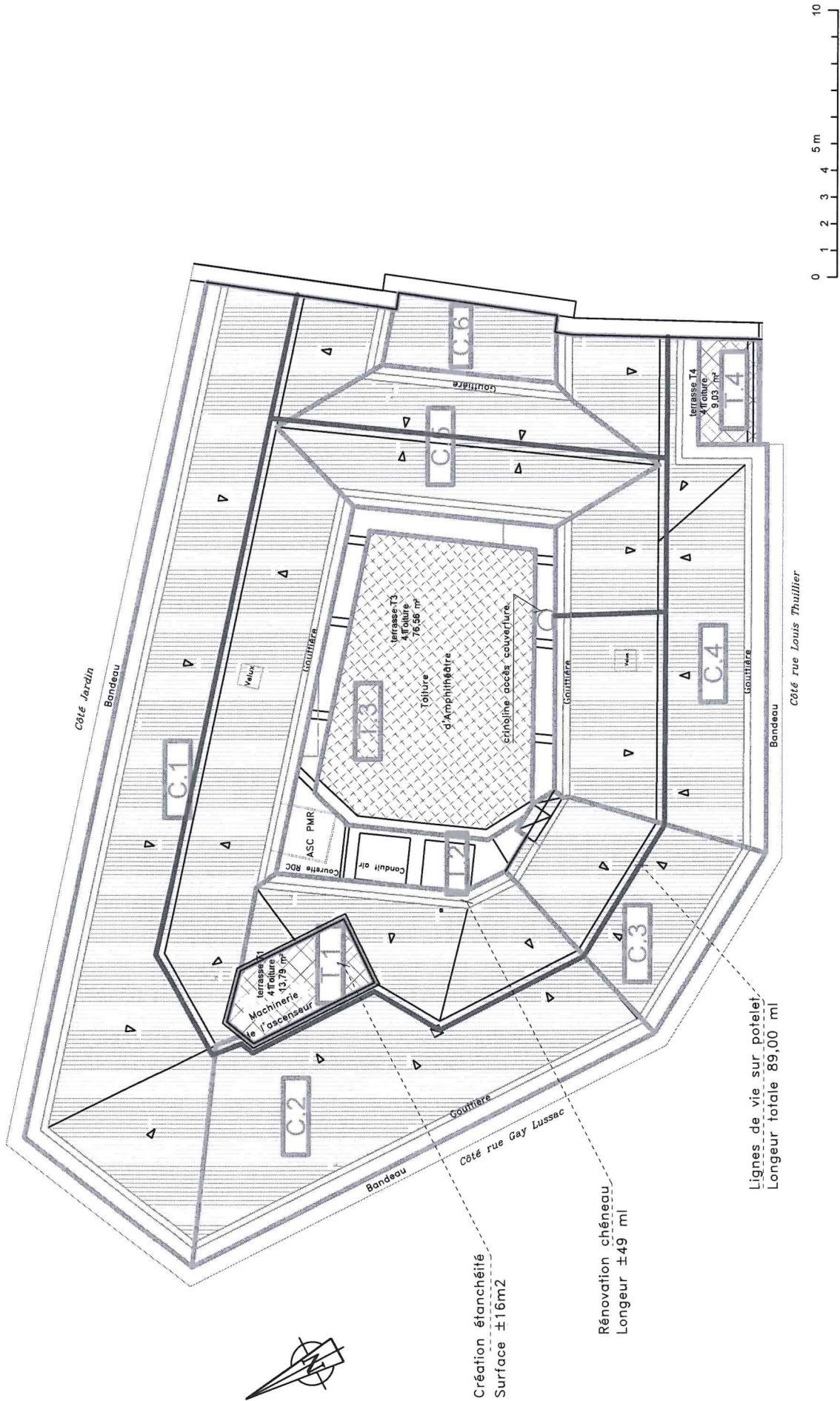

|  |  |  |                 |         |
|--|--|--|-----------------|---------|
| CONSERVATOIRE NATIONAL DES ARTS ET METIERS |  |  |                 |         |
| 292 rue Saint Martin 75003 PARIS           |  |  |                 |         |
| Site de<br>GAY LUSSAC                      | PLAN D'ENSEMBLE  |  |                 | Toiture |
|  | Pôle Valorisation du Patrimoine Immobilier. Tél 01 40 27 23 03. Fax 01 40 27 29 84 |  |                 |         |
|  | chef de de service Anna LEKARSKI   |  |                 |         |
| gestionnaire T.TROCHU                      |  |  | dess. J.BOUCHER |         |
|  |  |  | 2025 - 02 - 19  |         |

- repère couverture (Marché Couverture)
- repère terrasse (Marché Étanchéité)
- ligne de vie

Création étanchéité  
Surface ±16m2

Rénovation chéneau  
Longeur ±49 ml

Lignes de vie sur potelet  
Longeur totale 89,00 ml

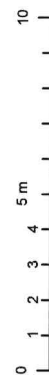

|  |                 |                 |  |
|--|-----------------|-----------------|--|
| CONSERVATOIRE NATIONAL DES ARTS ET METIERS   |                 |                 |  |
| 292 rue Saint Martin 75003 PARIS   |                 |                 |  |
| Site de<br>GAY LUSSAC  | PLAN D'ENSEMBLE | Coupe verticale |  |
|  |                 |                 |  |
|  |                 |                 |  |
|  |                 |                 |  |
|  |                 |                 |  |
|  |                 |                 |  |
| Pôle Valorisation du Patrimoine Immobilier / Tel 01 40 27 23 03 / Fax 01 40 27 29 84 |                 | EXISTANT        |  |
| chef de de service Anna LEKARSKI   |                 | Index N         |  |
| gestionnaire T.TROCHU  |                 | Echelle sans    |  |
| dess. J.BOUCHER  |                 | 2025 - 02 - 19  |  |